

# Anmeldung per Telefax: +49 (0) 9341 / 86-31799

## Veranstaltung

---

Titel des Kurses

---

Kursnummer

---

Termin (von / bis)

---

Sprache der Veranstaltung

## Kursart

Kundenspezifischer Kurs

Offener Kurs

## Teilnehmer

---

Name, Vorname

---

Name, Vorname

---

Firma

---

Firma

---

Straße, Nr.

---

Straße, Nr.

---

PLZ, Ort

---

PLZ, Ort

---

Telefon

---

Telefon

---

Telefax

---

Telefax

---

E-Mail

---

E-Mail

Ich bin damit einverstanden, dass Sie mich per E-Mail oder Brief über neue Angebote des WEINIG Training-Centers informieren. Es gelten die allgemeinen Geschäftsbedingungen der Michael Weinig AG.

---

Datum

Unterschrift

## Weitere Informationen

Nach Eingang Ihrer Anmeldung erhalten Sie eine Anmeldebestätigung. Sollten keine Plätze mehr frei sein, informieren wir Sie sofort. Das Training beinhaltet die Schulung in Theorie und Praxis für max. 6 Teilnehmer inkl. Schulungsunterlagen, Pausengetränke und Verpflegung am Mittag in der Werkskantine. Nicht enthalten sind evtl. anfallende Übernachtungskosten und sonstige Nebenkosten. Bei einer Hotelreservierung sind wir Ihnen selbstverständlich gerne behilflich. Sie möchten mehr wissen und brauchen Beratung? Ihre Ansprechpartnerin ist: Evelyn Alcázar, Telefon: +49 (0) 9341 / 86-1799; E-Mail: Evelyn.Alcazar@weinig.com; Internet: www.weinig.com

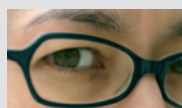

**WEINIG**  
Training-Center



# Kursprogramm – Kundens Schulungen

<b>Kehlmaschinen</b>	<b>Kurs- nummer</b>	<b>Kurs- dauer</b>	<b>März 2012</b>	<b>April 2012</b>	<b>Mai 2012</b>	<b>Juni 2012</b>	<b>Juli 2012</b>	<b>August 2012</b>	<b>September 2012</b>	<b>Oktober 2012</b>	<b>November 2012</b>	<b>Dezember 2012</b>	<b>Januar 2013</b>	<b>Februar 2013</b>	<b>Teilnahme- gebühr pro Person*</b>	<b>Teilnahme- gebühr pro Kurs</b>
															<b>offener Kurs</b>	<b>kunden- spezifischer Kurs</b>
Unimat / Powermat + Memory-Funktion	1000	1 Tag	27.03.	24.04.	22.05.	19.06.	24.07.	-	11.09.	09.10.	06.11.	04.12.	29.01.	26.02.	370,00 €	1.100,00 €
Unimat / Powermat + EasyCom	1001	2 Tage	19.-20.03.	16.-17.04.	14.-15.05.	11.-12.06.	09.-10.07.	-	03.-04.09.	01.-02.10. 29.-30.10.	26.-27.11.	-	21.-22.01.	18.-19.02.	740,00 €	2.200,00 €
Powermat + PowerCom	1002	2 Tage	14.-15.03. 21.-22.03. 28.-29.03.	11.-12.04. 18.-19.04. 25.-26.04.	09.-10.05. 23.-24.05.	13.-14.06. 20.-21.06.	04.-05.07. 11.-12.07. 18.-19.07.	29.-30.08.	05.-06.09. 12.-13.09. 26.-27.09.	10.-11.10. 24.-25.10.	07.-08.11. 21.-22.11. 28.-29.11.	05.-06.12. 19.-20.12.	16.-17.01. 23.-24.01. 30.-31.01.	13.-14.02. 20.-21.02. 27.-28.02.	740,00 €	2.200,00 €
Powermat + PowerCom + Jointtechnik	1003	3 Tage	06.-08.03	03.-05.04.	29.-31.05.	26.-28.06.	24.-26.07.	21.-23.08.	18.-20.09.	16.-18.10.	13.-15.11.	11.-13.12.	08.-10.01.	05.-07.02.	1.110,00 €	3.300,00 €
Powermat + PowerCom + Fensterpaket	1004	2 Tage	19.-20.03.	16.-17.04.	14.-15.05.	11.-12.06.	09.-10.07.	-	03.-04.09.	01.-02.10. 29.-30.10.	26.-27.11.	-	21.-22.01.	18.-19.02.	740,00 €	2.200,00 €
Hydromat	1005	2 Tage	12.-13.03.	-	07.-08.05.	04.-05.06.	02.-03.07.	27.-28.08.	24.-25.09.	22.-23.10.	19.-20.11.	17.-18.12.	14.-15.01.	-	740,00 €	2.200,00 €
Hydromat + PowerCom	1006	3 Tage	auf Anfrage	auf Anfrage	auf Anfrage	auf Anfrage	auf Anfrage	auf Anfrage	auf Anfrage	auf Anfrage	auf Anfrage	auf Anfrage	auf Anfrage	auf Anfrage	1.110,00 €	3.300,00 €

## Schleifmaschinen

Rondamat 960	1100	1 Tag	07.03. 13.03. 19.03.	04.04. 10.04. 16.04.	02.05. 08.05. 14.05.	05.06. 11.06. 27.06.	03.07. 09.07. 25.07.	22.08. 28.08.	03.09. 19.09. 25.09.	01.10. 17.10. 23.10.	14.11. 20.11. 26.11.	12.12. 18.12.	09.01. 15.01. 21.01.	06.02. 18.02.	370,00 €	1.100,00 €
Rondamat 960 + Automatik	1101	2 Tage	26.-27.03.	23.-24.04.	21.-22.05.	18.-19.06.	16.-17.07.	-	10.-11.09.	08.-09.10.	05.-06.11.	03.-04.12.	28.-29.01.	25.-26.02.	740,00 €	2.200,00 €
Rondamat 168	1102	1 Tag	auf Anfrage	auf Anfrage	auf Anfrage	auf Anfrage	auf Anfrage	auf Anfrage	auf Anfrage	auf Anfrage	auf Anfrage	auf Anfrage	auf Anfrage	auf Anfrage	-	1.100,00 €
Rondamat 980 H + F (Hobelköpfe + Fräser)	1103	1 Tag	20.03.	17.04.	15.05.	12.06.	10.07.	-	04.09.	02.10. 30.10.	27.11.	-	22.01.	19.02.	370,00 €	1.100,00 €
CAD/CAM - Schablonen-Fertigung	1104	2 Tage	14.-15.03.	11.-12.04.	09.-10.05.	-	04.-05.07.	29.-30.08.	26.-27.09.	24.-25.10.	21.-22.11.	19.-20.12.	16.-17.01.	13.-14.02.	740,00 €	2.200,00 €

## Werkzeugvermessung

OptiControl / PowerCom	1200	1 Tag	auf Anfrage	auf Anfrage	auf Anfrage	auf Anfrage	auf Anfrage	auf Anfrage	auf Anfrage	auf Anfrage	auf Anfrage	auf Anfrage	auf Anfrage	auf Anfrage	auf Anfrage	370,00 €	1.100,00 €
------------------------	------	-------	-------------	-------------	-------------	-------------	-------------	-------------	-------------	-------------	-------------	-------------	-------------	-------------	-------------	----------	------------

## Fensterbearbeitung

Unicontrol 6 - Nexus-Steuerungstechnik	1300	2 Tage	auf Anfrage	auf Anfrage	auf Anfrage	auf Anfrage	auf Anfrage	auf Anfrage	auf Anfrage	auf Anfrage	auf Anfrage	auf Anfrage	auf Anfrage	auf Anfrage	auf Anfrage	-	2.200,00 €
Multirex	1301	3 Tage	auf Anfrage	auf Anfrage	auf Anfrage	auf Anfrage	auf Anfrage	auf Anfrage	auf Anfrage	auf Anfrage	auf Anfrage	auf Anfrage	auf Anfrage	auf Anfrage	auf Anfrage	1.110,00 €	3.300,00 €

## Conturex

Conturex - Nexus-Steuerungstechnik + Maschinenteknik	1401	3 Tage	05.-07.03 26.-28.03.	02.-04.04. 23.-25.04.	21.-23.05.	18.-20.06. 25.-27.06.	16.-18.07. 23.-25.07.	-	10.-12.09. 17.-19.09.	08.-10.10. 15.-17.10.	05.-07.11. 12.-14.11.	03.-05.12. 10.-12.12.	07.-09.01. 28.-30.01.	04.-06.02. 25.-27.02.	1.110,00 €	4.400,00 €
Conturex CAD/CAM 1 - AlphaCam Grundkurs	1402	5 Tage	12.-16.03.	-	07.-11.05.	-	02.-06.07.	27.-31.08.	24.-28.09.	22.-26.10.	19.-23.11.	-	14.-18.01.	-	1.850,00 €	5.500,00 €
Conturex CAD/CAM 2 - Aufbauschulung Parametrik / Variable	1403	3 Tage	19.-21.03.	16.-18.04.	14.-16.05.	11.-13.06.	09.-11.07.	-	03.-05.09.	29.-31.10.	26.-28.11.	-	21.-23.01.	18.-20.02.	1.110,00 €	3.300,00 €

## Meta-Schulungen

Technologie Kehlmaschinen	1500	1 Tag	auf Anfrage	auf Anfrage	auf Anfrage	auf Anfrage	auf Anfrage	auf Anfrage	auf Anfrage	auf Anfrage	auf Anfrage	auf Anfrage	auf Anfrage	auf Anfrage	auf Anfrage	-	1.100,00 €
Weinig - Werkzeug-Systeme	1501	2 Tage	auf Anfrage	auf Anfrage	auf Anfrage	auf Anfrage	auf Anfrage	auf Anfrage	auf Anfrage	auf Anfrage	auf Anfrage	auf Anfrage	auf Anfrage	auf Anfrage	auf Anfrage	-	2.200,00 €
Fertigungsorganisation	1502	1 Tag	auf Anfrage	auf Anfrage	auf Anfrage	auf Anfrage	auf Anfrage	auf Anfrage	auf Anfrage	auf Anfrage	auf Anfrage	auf Anfrage	auf Anfrage	auf Anfrage	auf Anfrage	-	1.100,00 €
PowerCom - Office	1503	1 Tag	auf Anfrage	auf Anfrage	auf Anfrage	auf Anfrage	auf Anfrage	auf Anfrage	auf Anfrage	auf Anfrage	auf Anfrage	auf Anfrage	auf Anfrage	auf Anfrage	auf Anfrage	-	1.100,00 €

**Schulungen bei WEINIG.**

Das Kursprogramm: März 2012 – Februar 2013



MICHAEL WEINIG AG  
Evelyn Alcázar  
Weinigstraße 2/4  
97941 Tauberbischofsheim  
Deutschland

Telefon +49 (0) 9341 / 86-1799  
Telefax +49 (0) 9341 / 86-31799  
E-Mail Evelyn.Alcazar@weinig.com  
Internet www.weinig.com

